

SOUTHERN RAILWAY – CHENNAI DIVISION
Selection for the Post of Junior Clerk-cum-Typist
in Level 2 (33 1/3% Promotional Quota)

Date: 24.01.2025

Duration: 2 Hours

Max Marks: 100

Instructions to Candidates

- A. Read instruction given on OMR sheet carefully, check that the Question Paper contains 110 questions and if any unprinted/torn pages are found, get it replaced.
- B. Candidates are required to fill only items no. 1 to 11, Employee No./PF No. and darken the respective circle in the OMR answer sheet. The candidates should put their signature in the box provided on the OMR answer sheet. No addition/extra OMR sheet will be supplied. Change of answer sheet is not permitted.
- C. The OMR sheet contains duplicate copy and **DO NOT ATTEMPT TO SEPARATE OR DISPLACE THE DUPLICATE COPY WHILE ANSWERING**. The shading/darkening done on the original OMR answer sheet will automatically appear on the carbon copy and hence no separate shading/darkening is required on the carbon copy.
- D. Do not push any stray marks anywhere on the answer sheet. Use only **Blue/Black ball point pen for writing/shading/darkening on the OMR Sheet. Gel Pens/ Pencils are NOT Allowed**.
- E. Answers to Questions 1 to 110 are given in the multiple choices as A, B, C, D choose only one correct answer to each question from the multiple choice give (A, B, C, D) and darken/shade the appropriate circle fully as follows. Changes are not permitted once answered.

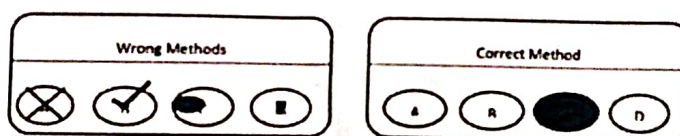

- F. Candidates are strictly advised to answer only 100 out of 110 questions, the first attempted 100 questions only will be evaluated and answering more than 100 will be ignored, no marks will be awarded even through correctly answered. Answering of questions on Official Language is **NOT COMPULSORY**. There will be **NO NEGATIVE Marking** for incorrect answers.
- G. Corrections of any type on the OMR sheet (eg. Overwriting, cutting, erasing or alterations of any type in the answer) will not be accepted. Zero marks will be given for such answers.
- H. Please handover the OMR sheet along with its duplicate copy to the invigilator before leaving the examination hall. No OMR sheet copy should be carried by the candidate.
- I. Candidates are not allowed to keep mobile phones/electronic gadgets or any other documents/papers with them in the examination hall.
- J. Candidates are allowed to take the question paper with them after the examination.

SOUTHERN RAILWAY – CHENNAI DIVISION
Selection for the Post of Junior Clerk-cum-Typist
in Level 2 (33 1/3% Promotional Quota)

Date: 24.01.2025

Duration: 2 Hours

Max Marks: 100

Instructions to Candidates

- A. Read instruction given on OMR sheet carefully, check that the Question Paper contains 110 questions and if any unprinted/torn pages are found, get it replaced.
- B. Candidates are required to fill only items no. 1 to 11, Employee No./PF No. and darken the respective circle in the OMR answer sheet. The candidates should put their signature in the box provided on the OMR answer sheet. No addition/extra OMR sheet will be supplied. Change of answer sheet is not permitted.
- C. The OMR sheet contains duplicate copy and **DO NOT ATTEMPT TO SEPARATE OR DISPLACE THE DUPLICATE COPY WHILE ANSWERING**. The shading/darkening done on the original OMR answer sheet will automatically appear on the carbon copy and hence no separate shading/darkening is required on the carbon copy.
- D. Do not push any stray marks anywhere on the answer sheet. Use only **Blue/Black ball point pen for writing/shading/darkening on the OMR Sheet. Gel Pens/ Pencils are NOT Allowed**.
- E. Answers to Questions 1 to 110 are given in the multiple choices as A, B, C, D choose only one correct answer to each question from the multiple choice give (A, B, C, D) and darken/shade the appropriate circle fully as follows. Changes are not permitted once answered.

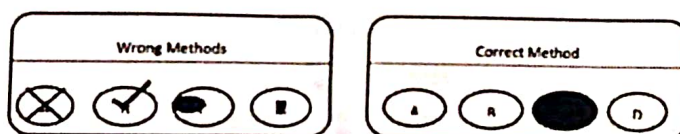

- F. Candidates are strictly advised to answer only 100 out of 110 questions, the first attempted 100 questions only will be evaluated and answering more than 100 will be ignored, no marks will be awarded even through correctly answered. Answering of questions on Official Language is **NOT COMPULSORY**. There will be **NO NEGATIVE Marking** for incorrect answers.
- G. Corrections of any type on the OMR sheet (eg. Overwriting, cutting, erasing or alterations of any type in the answer) will not be accepted. Zero marks will be given for such answers.
- H. Please handover the OMR sheet along with its duplicate copy to the invigilator before leaving the examination hall. No OMR sheet copy should be carried by the candidate.
- I. Candidates are not allowed to keep mobile phones/electronic gadgets or any other documents/papers with them in the examination hall.
- J. Candidates are allowed to take the question paper with them after the examination.

- K. It may be noted that in the event of any doubt/discrepancy in the question paper, the most apt option and the English version will prevail.
- L. The candidates appearing for the exam are requested to get their doubts clarified about any questions/option, at the beginning of the examination, so that the same may be clarified/ corrected/ substituted, for all the benefit of all.
- M. Failure to adhere to instructions above will render your answer sheet is invalid and will not be evaluated. Do not write anything in the box - 'Dummy no'.
- N. There will be no supplementary written examination under any circumstances.

விண்ணப்பதாரர்களுக்கான வழிமுறைகள்

A) ஓஎம்ஆர் தாளில் கொடுக்கப்பட்டுள்ள வழிமுறைகளை கவனமாகப் படித்து, வினாத்தாளில் 110 கேள்விகள் உள்ளதா எனச் சரிபார்த்து, அச்சிடப்படாத/கிழிந்த பக்கங்கள் காணப்பட்டால், அதை மாற்றவும்.

B) விண்ணப்பதாரர்கள் பொருட்களை மட்டும் நிரப்ப வேண்டும். 1 முதல் 11 வரை, பணியாளர் எண்/PF எண் மற்றும் OMR விடைத்தாளில் அந்தந்த வட்டத்தை இருட்டடிப்பு செய்யவும். விண்ணப்பதாரர்கள் OMR விடைத்தாளில் கொடுக்கப்பட்டுள்ள பெட்டியில் கையொப்பமிட வேண்டும். கூடுதல்/கூடுதல் OMR தாள் எதுவும் வழங்கப்படாது. விடைத்தாள் மாற்ற அனுமதி இல்லை.

C) OMR தாளில் நகல் நகல் உள்ளது மற்றும் பதிலளிக்கும் போது நகல் நகலை பிரிக்கவோ அல்லது இடமாற்றவோ முயற்சிக்க வேண்டாம். அசல் OMR விடைத்தாளில் செய்யப்பட்ட ஷேடிங்/டார்க்கனிங் தானாகவே கார்பன் நகலில் தோன்றும், எனவே கார்பன் நகலில் தனித்தனி நிழல்/ கருமையாக்குதல் தேவையில்லை.

D) விடைத்தாளில் எங்கும் தவறான மதிப்பெண்களைத் தள்ள வேண்டாம். OMR தாளில் எழுத/நிழலிட/ கருமையாக்க நீல/கருப்பு பால் பாயின்ட் பேனாவை மட்டும் பயன்படுத்தவும். ஜெல் பேனாக்கள்/ பென்சில்கள் அனுமதிக்கப்படாது.

E) 1 முதல் 110 வரையிலான கேள்விகளுக்கான பதில்கள் A, B, C, D என பல தேர்வுகளில் கொடுக்கப்பட்டுள்ளன (A, B, C, D) பல தேர்வுகளில் இருந்து ஒவ்வொரு கேள்விக்கும் ஒரு சரியான பதிலை மட்டும் தேர்வு செய்து, பொருத்தமானதை இருட்டடிப்பு/நிழலிடவும். முழுமையாக பின்வருமாறு வட்டமிடுங்கள். ஒருமுறை பதிலளித்த பிறகு மாற்றங்கள் அனுமதிக்கப்படாது.

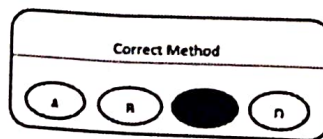
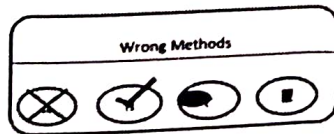

F) விண்ணப்பதாரர்கள் 110 கேள்விகளில் 100 கேள்விகளுக்கு மட்டுமே பதிலளிக்க வேண்டும் என்று கண்டிப்பாக அறிவுறுத்தப்படுகிறார்கள், முதலில் முயற்சித்த 100 கேள்விகள் மட்டுமே மதிப்பிடப்படும் மற்றும் 100 க்கும்

மேற்பட்ட பதில்கள் புறக்கணிக்கப்படும், சரியாக பதிலளித்தாலும் மதிப்பெண்கள் வழங்கப்படாது. உத்தியோகபூர்வ மொழியில் கேள்விகளுக்குப் பதிலளிப்பது கட்டாயமில்லை. தவறான பதில்களுக்கு எதிர்ப்பறை மதிப்பெண்கள் இருக்காது.

G) OMR தாளில் உள்ள எந்த வகை திருத்தங்களும் (எ.கா. மேலெழுத்து, வெட்டுதல், அழித்தல் அல்லது பதிலில் உள்ள எந்த வகையிலும் மாற்றங்கள்) ஏற்றுக்கொள்ளப்படாது. அத்தகைய பதில்களுக்கு பூஜ்ஜிய மதிப்பெண்கள் வழங்கப்படும்.

H) தேர்வு அறையை விட்டு வெளியேறும் முன் OMR தாளை அதன் நகல் நகலுடன் கண்காணிப்பாளரிடம் ஒப்படைக்கவும். OMR தாள் நகலை விண்ணப்பதாரர் எடுத்துச் செல்லக்கூடாது.

I) விண்ணப்பதாரர்கள் மொபைல் போன்கள் / எலக்ட்ரானிக் கேஜெட்டுகள் அல்லது வேறு ஏதேனும் ஆவணங்கள் / தாள்களை தேர்வு கூடத்தில் வைத்திருக்க அனுமதிக்கப்படுவதில்லை.

J) தேர்வர்கள் தேர்வுக்குப் பிறகு வினாத்தாளை எடுத்துச் செல்ல அனுமதிக்கப்படுவார்கள்.

K) வினாத்தாளில் ஏதேனும் சந்தேகம்/முரண்பாடு ஏற்பட்டால், மிகவும் பொருத்தமான விருப்பம் மற்றும் ஆங்கில பதிப்பு மேலோங்கும் என்பதை கவனத்தில் கொள்ளலாம்.

L) தேர்வில் பங்கேற்கும் விண்ணப்பதாரர்கள், தேர்வின் தொடக்கத்தில் ஏதேனும் கேள்விகள்/விருப்பங்கள் குறித்த சந்தேகங்களைத் தெளிவுபடுத்திக்கொள்ளுமாறு கேட்டுக் கொள்ளப்படுகிறார்கள், இதனால் அனைவருக்கும் அனைத்து நன்மைகளும் கிடைக்கும் வகையில், அதைத் தெளிவுபடுத்தலாம்/ திருத்தலாம்/ மாற்றலாம்.

M) மேலே உள்ள வழிமுறைகளைக் கடைப்பிடிக்கத் தவறினால், உங்கள் விடைத்தாள் செல்லாது மற்றும் மதிப்பீடு செய்யப்படாது. பெட்டியில் எதையும் எழுத வேண்டாம் - 'டம்மி இல்லை'.

N) எந்தச் சூழ்நிலையிலும் துணை எழுத்துத் தேர்வு இருக்காது.

अभ्यर्थियों को निर्देश

A) ओएमआर शीट पर दिए गए निर्देशों को ध्यान से पढ़ें, जांच लें कि प्रश्न पत्र में 110 प्रश्न हैं और यदि कोई अमूर्त/फटा हुआ पृष्ठ पाया जाता है, तो उसे बदल लें।

B) उम्मीदवारों को केवल आइटम नंबर भरना आवश्यक है। 1 से 11, कर्मचारी संख्या/पीएफ संख्या और ओएमआर उत्तर पुस्तिका में संबंधित गोले को काला करें। उम्मीदवारों को ओएमआर उत्तर पुस्तिका पर दिए गए बॉक्स में अपना हस्ताक्षर करना चाहिए। कोई अतिरिक्त/अतिरिक्त ओएमआर शीट की आपूर्ति नहीं की जाएगी। उत्तर पुस्तिका बदलने की अनुमति नहीं है।

- C) ओएमआर शीट में डुप्लिकेट कॉपी होती है और उत्तर देते समय डुप्लिकेट कॉपी को अलग करने या विस्थापित करने का प्रयास न करें। मूल ओएमआर उत्तर पुस्तिका पर की गई शेडिंग/डार्किंग स्वचालित रूप से कार्बन कॉपी पर दिखाई देगी और इसलिए कार्बन कॉपी पर अलग से शेडिंग/डार्किंग की आवश्यकता नहीं है।
- D) उत्तर पुस्तिका पर कहीं भी कोई छूटा हुआ निशान न डालें। ओएमआर शीट पर लिखने/छायांकन/काला करने के लिए केवल नीले/काले बॉल प्वाइंट पेन का उपयोग करें। जेल पेन/पेंसिल की अनुमति नहीं है।
- E) प्रश्न 1 से 110 तक के उत्तर बहुविकल्पीय जैसे ए, बी, सी, डी में दिए गए हैं, प्रत्येक प्रश्न के लिए बहुविकल्पीय विकल्प (ए, बी, सी, डी) में से केवल एक सही उत्तर चुनें और उपयुक्त को गहरा/छायांकित करें। इस प्रकार पूरा घेरा बनाएं। एक बार उत्तर देने के बाद परिवर्तन की अनुमति नहीं है।

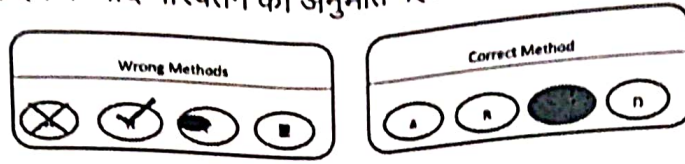

- F) अभ्यर्थियों को सख्ती से सलाह दी जाती है कि वे 110 में से केवल 100 प्रश्नों का उत्तर दें, पहले प्रयास किए गए 100 प्रश्नों का ही मूल्यांकन किया जाएगा और 100 से अधिक उत्तर देने पर ध्यान नहीं दिया जाएगा, सही उत्तर देने पर भी कोई अंक नहीं दिया जाएगा। राजभाषा पर प्रश्नों का उत्तर देना अनिवार्य नहीं है। गलत उत्तरों के लिए कोई नकारात्मक अंकन नहीं होगा।
- G) ओएमआर शीट पर किसी भी प्रकार का सुधार (जैसे उत्तर में ओवरराइटिंग, कटिंग, मिटाना या किसी भी प्रकार का परिवर्तन) स्वीकार नहीं किया जाएगा। ऐसे उत्तरों के लिए शून्य अंक दिये जायेंगे।
- H) कृपया परीक्षा हॉल छोड़ने से पहले ओएमआर शीट और उसकी डुप्लिकेट कॉपी पर्यवेक्षक को सौंप दें। अभ्यर्थी को ओएमआर शीट की कोई प्रति नहीं लानी चाहिए।
- I) अभ्यर्थियों को परीक्षा हॉल में अपने साथ मोबाइल फोन/इलेक्ट्रॉनिक गैजेट या कोई अन्य दस्तावेज/कागजात रखने की अनुमति नहीं है।
- J) अभ्यर्थियों को परीक्षा के बाद प्रश्न पत्र अपने साथ ले जाने की अनुमति है।
- K) यह ध्यान दिया जाना चाहिए कि प्रश्न पत्र में किसी भी संदेह/विसंगति की स्थिति में, सबसे उपयुक्त विकल्प और अंग्रेजी संस्करण मान्य होगा।
- L) परीक्षा में बैठने वाले उम्मीदवारों से अनुरोध है कि वे परीक्षा की शुरुआत में किसी भी प्रश्न/विकल्प के बारे में अपने संदेह को स्पष्ट कर लें, ताकि सभी के लाभ के लिए उसे स्पष्ट/सुधारित/प्रतिस्थापित किया जा सके।
- M) उपरोक्त निर्देशों का पालन करने में विफलता पर आपकी उत्तर पुस्तिका अमान्य हो जाएगी और उसका मूल्यांकन नहीं किया जाएगा। बॉक्स में कुछ भी न लिखें - 'डमी नो'।
- N) किसी भी परिस्थिति में कोई पूरक लिखित परीक्षा नहीं होगी।

Choose the Correct Answer

1. In the below mentioned which is the longest Railway Platform in India
A. Gorakhpur B. Bilaspur C. Chandrapur D. Kanpur
1. இந்தியாவில் மிக நீளமான ரயில்வே பிளாட்ஃபார்ம் எது என்று கீழே குறிப்பிடப்பட்டுள்ளது
A. கோரக்பூர் B. பிலாஸ்பூர் C. சந்திரபூர் D. கான்பூர்
1. नीचे बताया गया है कि भारत का सबसे लंबा रेलवे प्लेटफार्म कौन सा है
A. गोरखपुर B. बिलासपुर C. चंद्रपुर D. कानपुर
2. The Headquarters of Central Railway is
A. Nagpur B. Allahabad C. Jabalpur D. Mumbai
2. மத்திய ரயில்வேயின் தலைமையகம் உள்ளது
A. நாக்பூர் B. அலகாபாத் C. ஜபல்பூர் D. மும்பை
2. मध्य रेलवे का मुख्यालय है
A. नागपुर B. इलाहाबाद C. जबलपुर D. मुंबई
3. All India Institute of Medical Science is established initially at?
A. Chennai B. Hyderabad C. New Delhi D. Bangalore
3. அகில இந்திய மருத்துவ அறிவியல் கழகம் முதலில் நிறுவப்பட்டது?
A. சென்னை B. ஹைதராபாத் C. புது டெல்லி D. பெங்களூர்
3. अखिल भारतीय आयुर्विज्ञान संस्थान प्रारंभ में कहाँ स्थापित किया गया है?
A. चेन्नई B. हैदराबाद C. नई दिल्ली D. बैंगलोर
4. The seniority of employees transferred on one-way IDT as requested are fixed _____ of all existing employees in the new unit.
A. at the top B. in anywhere C. in the middle D. at the bottom
4. கோரியபடி ஒரு வழி IDTயில் மாற்றப்பட்ட ஊழியர்களின் சீனியாரிட்டி புதிய யூனிட்டில் இருக்கும் அனைத்து ஊழியர்களின் _____ ஆக நிர்ணயிக்கப்பட்டுள்ளது.
A. மேலே B. எங்கும் C. நடுவில் D. கீழே
4. अनुरोध के अनुसार वन-वे आईडीटी पर स्थानांतरित कर्मचारियों की वरिष्ठता नई इकाई में सभी मौजूदा कर्मचारियों की _____ तय की गई है।
A. शीर्ष पर B. कहीं भी C. बीच में D. सबसे नीचे

5. In recruitment _____ of posts are reserved for OBC candidates
A. 15% B. 7.5% C. 27% D. 29%

5. ஆட்சேர்ப்பு _____ பதவிகள் OBC வேட்பாளர்களுக்கு
ஒதுக்கப்பட்டுள்ளன
A. 15% B. 7.5% C. 27% D. 29%

5. भर्ती में _____ पद ओबीसी उम्मीदवारों के लिए आरक्षित हैं
A. 15% B. 7.5% C. 27% D. 29%

6. Railway Doctors are eligible for _____
A. Risk Allowance B. Non-Practicing Allowance
C. Running Allowance D. Special Allowance

6. இரயில்வே மருத்துவர்கள் _____ க்கு தகுதியானவர்கள்
A. இடர் கொடுப்பனவு B. பயிற்சி அல்லாத கொடுப்பனவு
C. ரன்னிங் அலவன்ஸ் D. சிறப்பு கொடுப்பனவு

6. रेलवे डॉक्टर _____ के लिए पात्र हैं
A. जोखिम भत्ता B. नॉन प्रैक्टिसिंग भत्ता C. रनिंग भत्ता D. विशेष भत्ता

7. Medical Classification for ALP is _____
A. A-1 B. A-2 C. A-3 D. B-1

7. ALP க்கான மருத்துவ வகைப்பாடு _____
A. A-1 B. A-2 C. A-3 D. B-1

7. एएलपी के लिए चिकित्सा वर्गीकरण _____ है
A. A-1 B. A-2 C. A-3 D. B-1

8. Rule 18 under Conduct Rules deals with
A. Movable and Immovable Properties B. Vindication of Act
C. Restriction on marriage D. Drinks or Drugs

8. நடத்தை விதிகளின் கீழ் விதி 18 கையாள்கிறது
A. அசையும் மற்றும் அசையா சொத்துக்கள்
B. சட்டத்தை நியாயப்படுத்துதல்
C. திருமணத்தின் மீதான கட்டுப்பாடு
D. பாணங்கள் அல்லது போதைப்பொருட்கள்

8. आचरण नियमों के अंतर्गत नियम 18 का संबंध है
A. चल और अचल संपत्तियां B. अधिनियम की पुष्टि
C. विवाह पर प्रतिबंध D. पेय या नशीली दवाएं

9. Subsistence Allowance is paid when employee is placed under _____
 A. Removal B. Suspension
 C. Dismissal D. Compulsory Retirement
9. _____ கீழ் பணியமர்த்தப்படும் போது வாழ்வாதார கொடுப்பனவு வழங்கப்படும்
 A. நீக்கம் B. இடைநீக்கம் C. பணிநீக்கம் D. கட்டாய ஓய்வு
9. निर्वाह भत्ते का भुगतान तब किया जाता है जब कर्मचारी को _____ के अंतर्गत रखा जाता है
 A. निष्कासन B. निलंबन C. बर्खास्तगी D. अनिवार्य सेवानिवृत्ति
10. I-A Privilege Pass is issued to _____
 A. Stationary Staff B. Running Staff C. Non-Gazetted Staff D. Gazetted Staff
10. I-A சிறப்புரிமை பாஸ் _____ க்கு வழங்கப்படுகிறது
 A. ஸ்டேஷனரி பணியாளர்கள் B. இயங்கும் பணியாளர்கள்
 C. அரசிதழ் அல்லாத பணியாளர்கள் D. கெச்ட்டட் பணியாளர்கள்
10. I-A विशेषाधिकार पास _____ को जारी किया जाता है
 A. स्टेशनरी स्टाफ B. रनिंग स्टाफ C. अराजपत्रित स्टाफ D. राजपत्रित स्टाफ
11. Section Controllers come under the classification of _____
 A. Intensive B. E-I C. Excluded D. Continuous
11. பிரிவு கட்டுப்பாட்டாளர்கள் _____ வகைப்பாட்டின் கீழ் வருகிறார்கள்
 A. தீவிரமான B. E-I C. விலக்கப்பட்ட D. தொடர்ச்சி
11. अनुभाग नियंत्रक _____ के वर्गीकरण के अंतर्गत आते हैं
 A. गहन B. E-I C. बहिष्कृत D. निरंतर
12. LAP is credited at the rate of _____ days each on 1st January and 1st July every year
 A. 10 B. 12 C. 15 D. 20
12. ஒவ்வொரு ஆண்டும் ஜனவரி 1 மற்றும் ஜூலை 1 ஆகிய தேதிகளில் _____ நாட்கள் வீதம் LAP வரவு வைக்கப்படுகிறது
 A. 10 B. 12 C. 15 D. 20
12. एलएपी प्रत्येक वर्ष 1 जनवरी और 1 जुलाई को _____ दिनों की दर से जमा किया जाता है
 A. 10 B. 12 C. 15 D. 20
13. CCL may be granted for a maximum period of _____ days during the entire service
 A. 680 B. 700 C. 730 D. 750
13. முழு சேவையின் போது அதிகபட்சமாக _____ நாட்களுக்கு CCL வழங்கப்படலாம்
 A. 680 B. 700 C. 730 D. 750

13. संपूर्ण सेवा के दौरान अधिकतम _____ दिनों की अवधि के लिए सीसीएल प्रदान की जा सकती है
A. 620 B. 700 C. 730 D. 750

14. The Standard daily rostered hours for "Continuous" post is
A. 6 Hours B. 8 Hours C. 10 Hours D. 12 Hours

14. "தொடர்ச்சியான" இடுகைக்கான நிலையான தினசரி பட்டியலிடப்பட்ட நேரம்
A. 6 மணிநேரம் B. 8 மணிநேரம்
C. 10 மணிநேரம் D. 12 மணிநேரம்

14. "सतत" पोस्ट के लिए मानक दैनिक रोस्टर किए गए घंटे _____ हैं
A. 6 घंटे B. 8 घंटे C. 10 घंटे D. 12 घंटे

15. Open Line Staff are entitled for _____ days of CL
A. 10 B. 12 C. 14 D. 16

15. ஓபன் லைன் ஊழியர்களுக்கு CL இன் _____ நாட்களுக்கு உரிமை உண்டு
A. 10 B. 12 C. 14 D. 16

15. ओपन लाइन स्टाफ सीएल के _____ दिनों के हकदार हैं
A. 10 B. 12 C. 14 D. 16

16. Koodankulam Atomic Plant located in
A. Tanjore District B. Kanniyakumari District
C. Madurai District D. Tirunelveli District

16. கூடங்குளம் அணுவின் நிலையம் அமைந்துள்ளது
A. தஞ்சை மாவட்டம் B. கன்னியாகுமரி மாவட்டம்
C. மதுரை மாவட்டம் D. திருநெல்வேலி மாவட்டம்

16. कुडनकुलम परमाणु संयंत्र स्थित है
A. तंजौर जिला B. कन्नियाकुमारी जिला C. मदुरे जिला D. तिरुनेलवेली जिला

17. World Women's Day is celebrated on?
A. 8th March B. 2nd February C. 26th January D. None of the above

17. உலக மகளிர் தினம் கொண்டாடப்படுகிறது?
A. 8 மார்ச் B. 2 பிப்ரவரி C. 26 ஜனவரி D. மேலே எதுவும் இல்லை

17. विश्व महिला दिवस मनाया जाता है?
A. 8 मार्च B. 2 फरवरी C. 26 जनवरी D. उपरोक्त में से कोई नहीं

18. UMID Stands for
A. Unique Medicine Identity Card
C. Unique Medical Idea Card

- B. Unique Medical Identity Card
D. Unique Master Identity Card

18. UMID என்பது
A. Unique Medicine Identity Card
C. Unique Medical Idea Card

- B. Unique Medical Identity Card
D. Unique Master Identity Card

18. UMID का मतलब है
A. Unique Medicine Identity Card
C. Unique Medical Idea Card

- B. Unique Medical Identity Card
D. Unique Master Identity Card

19. CRIS Stands for
A. Centre for Railway Information System
C. Centre for Railway Initiative System

- B. Central Railway Information Service
D. Centre for Rail India Service

19. CRIS என்பது
A. Centre for Railway Information System
C. Centre for Railway Initiative System

- B. Central Railway Information Service
D. Centre for Rail India Service

19. CRIS का मतलब है
A. Centre for Railway Information System
C. Centre for Railway Initiative System

- B. Central Railway Information Service
D. Centre for Rail India Service

20. Standard Form used for issuing Major Penalty Charge Sheet is _____
A. SF-2 B. SF-5 C. SF-7 D. SF-11

20. முக்கிய அபராதக் கட்டணத் தாள் வழங்குவதற்குப் பயன்படுத்தப்படும் நிலையான படிவம் _____
A. SF-2 B. SF-5 C. SF-7 D. SF-11

20. मेजर पेनल्टी चार्ज शीट जारी करने के लिए उपयोग किया जाने वाला मानक फॉर्म _____ है
A. SF-2 B. SF-5 C. SF-7 D. SF-11

21. The Strength of a service or a part of service sanctioned as a separate unit is called as _____
A. Duty B. Cadre C. Leave D. None

21. ஒரு சேவையின் வலிமை அல்லது சேவையின் ஒரு பகுதி தனி அலகாக அங்கீகரிக்கப்பட்டது _____ என அழைக்கப்படுகிறது.
A. கடமை B. கேடர் C. விடுப்பு D. இல்லை

21. किसी सेवा की ताकत या एक अलग इकाई के रूप में स्वीकृत सेवा के हिस्से को _____ कहा जाता है
A. ड्यूटी B. कैडर C. छुट्टी D. कोई नहीं

26. 20 + (9)
A. 5
26. 7
22. What is the expansion of COMPTRAN?
A. Common Passenger Train
B. Common Portal for Transfers
C. Computer Transmission
D. None of the above
22. COMPTRAN இன் விரிவாக்கம் என்ன
A. Common Passenger Train
B. Common Portal for Transfers
C. Computer Transmission
D. மேலே எதுவும் இல்லை
22. COMPTRAN का विस्तार क्या है
A. Common Passenger Train
B. Common Portal for Transfers
C. Computer Transmission
D. इनमे से कोई भी नहीं
23. Reservation for Economically Weaker Section in Civil posts was introduced w.e.f.
A. 14.01.2018
B. 15.01.20218
C. 15.01.2019
D. 14.01.2019
23. சிவில் பதவிகளில் பொருளாதாரத்தில் பின்தங்கிய பிரிவினருக்கான இடஒதுக்கீடு அறிமுகப்படுத்தப்பட்டது
A. 14.01.2018
B. 15.01.20218
C. 15.01.2019
D. 14.01.2019
23. सिविल पदों में आर्थिक रूप से कमजोर वर्ग के लिए आरक्षण की शुरुआत की गई
A. 14.01.2018
B. 15.01.20218
C. 15.01.2019
D. 14.01.20219
24. What is the meaning of DO, which is used by daily correspondence?
A. Direct Office
B. Divisional Office
C. Demi Official
D. Distant Office
24. தினசரி கடிதப் பரிமாற்றத்தால் பயன்படுத்தப்படும் DO என்பதன் பொருள் என்ன
A. Direct Office
B. Divisional Office
C. Demi Official
D. Distant Office
24. DO का क्या अर्थ है, जिसका प्रयोग दैनिक पत्र-व्यवहार में किया जाता है?
A. Direct Office
B. Divisional Office
C. Demi Official
D. Distant Office
25. Maximum number of Casual Leave can be availed by an employee working in Administrative Office
A. 5 Days
B. 6 Days
C. 8 Days
D. 2 Days
25. நிர்வாக அலுவலகத்தில் பணிபுரியும் பணியாளர் அதிகபட்சமாக சாதாரண விடுப்புகளைப் பெறலாம்
A. 5 நாட்கள்
B. 6 நாட்கள்
C. 8 நாட்கள்
D. 2 நாட்கள்
25. प्रशासनिक कार्यालय में कार्यरत कर्मचारी अधिकतम संख्या में आकस्मिक अवकाश का लाभ उठा सकता है
A. 5 दिन
B. 6 दिन
C. 8 दिन
D. 2 दिन

26. $20 + (90 \div 2)$ is equal to:
A. 50 B. 55 C. 65 D. 60
26. $20 + (90 \div 2)$ இதற்குச் சமம்:
A. 50 B. 55 C. 65 D. 60
26. $20 + (90 \div 2)$ वरावर है:
A. 50 B. 55 C. 65 D. 60
27. The product of $121 \times 0 \times 200 \times 25$ is
A. 1500 B. 0 C. 4000 D. None of these
27. $121 \times 0 \times 200 \times 25$ இன் பலன்
A. 1500 B. 0 C. 4000 D. இவை எதுவுமில்லை
27. $121 \times 0 \times 200 \times 25$ का गुणनफल है
A. 1500 B. 0 C. 4000 D. इनमें से कोई नहीं
28. If a number is divisible by both 2 and 3, then it is divisible by:
A. 4 B. 5 C. 6 D. 9
28. ஒரு எண்ணை 2 மற்றும் 3 இரண்டாலும் வகுத்தால், அது வகுபடும்:
A. 4 B. 5 C. 6 D. 9
28. यदि कोई संख्या 2 और 3 दोनों से विभाज्य है, तो वह निम्न से विभाज्य है:
A. 4 B. 5 C. 6 D. 9
29. What is 7% of 300?
A. 21 B. 27 C. 18 D. 24
29. 300 இல் 7% என்றால் என்ன?
A. 21 B. 27 C. 18 D. 24
29. 300 का 7% क्या है?
A. 21 B. 27 C. 18 D. 24
30. The cost of apples is increased by 20% and then decreased by 20%. What is the net percentage decrease?
A. 4% B. 3% C. 5% D. 6%
30. ஆப்பிள்களின் விலை 20% அதிகரித்து பின்னர் 20% குறைக்கப்படுகிறது. நிகர சதவீதம் குறைவு என்ன?
A. 4% B. 3% C. 5% D. 6%
30. सेव की कीमत में 20% की वृद्धि हुई और फिर 20% की कमी हुई। शुद्ध प्रतिशत में कितनी कमी हुई?
A. 4% B. 3% C. 5% D. 6%

31. Who is the father of Geometry?
 A. Aristotle B. Euclid C. Pythagoras D. Kepler
31. வடிவவியலின் தந்தை யார்?
 A. அரிஸ்டாட்டில் B. யூக்ளிட் C. பிதாகோரஸ் D. கெப்லர்
31. ज्यामिति के जनक कौन हैं?
 A. अरस्तू B. यूक्लिड C. पाइथागोरस D. केप्लर
32. Garampani Sanctuary is located in which of the following places:
 A. Junagarh, Gujarat B. Kohima, Nagaland C. Diphu, Assam D. Gangtok, Sikkim
32. கரம்பனி சரணாலயம் பின்வரும் எந்த இடங்களில் அமைந்துள்ளது:
 A. ஜூனகர், குஜராத் B. கோஹிமா, நாகாலாந்து
 C. டிபு, அஸ்ஸாம் D. காங்டாக், சிக்கிம்
32. गरमपानी अभयारण्य निम्नलिखित में से किस स्थान पर स्थित है:
 A. जूनागढ़, गुजरात B. कोहिमा, नागालैंड C. दीफू, असम D. गंगटोक, सिक्किम
33. Lala Lajpat Rai is also known as
 A. Sher-e-Punjab B. Punjab Kesari
 C. Both (a) and (b) D. None of the above
33. லாலா லஜபதி ராய் என்றும் அழைக்கப்படுகிறார்
 A. ஷேர்-இ-பஞ்சாப் B. பஞ்சாப் கேசரி
 C. இரண்டும் (a) மற்றும் (b) D. மேலே எதுவும் இல்லை
33. लाला लाजपत राय के नाम से भी जाना जाता है
 A. शेर-ए-पंजाब B. पंजाब केसरी
 C. दोनों (a) और (b) D. उपरोक्त में से कोई नहीं
34. Modern Football is said to have evolved from
 A. England B. India C. France D. Spain
34. நவீன கால்பந்து உருவானது என்று கூறப்படுகிறது
 A. இங்கிலாந்து B. இந்தியா C. பிரான்ஸ் D. ஸ்பெயின்
34. कहा जाता है कि आधुनिक फुटबॉल का विकास इसी से हुआ है
 A. इंग्लैंड B. भारत C. फ्रांस D. स्पेन
35. Entomology studies what?
 A. The behaviour of Human Beings B. Insects
 C. The origin and history of technical and scientific terms D. The formation of rocks

35. Entomology என்ன படிக்கிறது
 A. மனிதர்களின் நடத்தை
 B. பூச்சிகள்
 C. தொழில்நுட்ப மற்றும் அறிவியல் சொற்களின் தோற்றம் மற்றும் வரலாறு
 D. பாறைகளின் உருவாக்கம்

35. Entomology किसका अध्ययन करता है

- A. मनुष्य का व्यवहार
 B. कीड़े
 C. तकनीकी और वैज्ञानिक शब्दों की उत्पत्ति और इतिहास
 D. चट्टानों का निर्माण

36. What is the National Emblem of India?

- A. Lion Capital of Ashoka
 B. Indian Tiger
 C. Indian Peacock
 D. Lotus

36. இந்தியாவின் தேசிய சின்னம் என்ன?

- A. அசோகரின் சிங்க தலைநகரம்
 B. இந்தியப் புலி
 C. இந்திய மயில்
 D. தாமரை

36. भारत का राष्ट्रीय प्रतीक क्या है?

- A. अशोक की सिंह राजधानी
 B. भारतीय बाघ
 C. भारतीय मोर
 D. कमल

37. Look at this series: 12, 11, 13, 12, 14, 13, What number should come next?

- A. 10
 B. 16
 C. 13
 D. 15

37. இந்தத் தொடரைப் பாருங்கள்: 12, 11, 13, 12, 14, 13, அடுத்து என்ன எண் வர வேண்டும்?

- A. 10
 B. 16
 C. 13
 D. 15

37. इस श्रृंखला को देखें: 12, 11, 13, 12, 14, 13, अगला कौन सा नंबर आना चाहिए?

- A. 10
 B. 16
 C. 13
 D. 15

38. Which word does NOT belong with the others?

- A. Index
 B. Glossary
 C. Chapter
 D. Book

38. எந்த வார்த்தை மற்றவற்றுடன் சேராது?

- A. குறியீட்டு
 B. சொற்களஞ்சியம்
 C. அத்தியாயம்
 D. புத்தகம்

38. कौन सा शब्द दूसरों से संबंधित नहीं है?

- A. अनुक्रमणिका
 B. शब्दावली
 C. अध्याय
 D. पुस्तक

39. Which word does NOT belong with the others?

- A. Wing
 B. Fin
 C. Beak
 D. Rudder

39. எந்த வார்த்தை மற்றவற்றுடன் சேராது?

- A. விங்
 B. ஃபின்
 C. பீக்
 D. ரடர்

39. कौन सा शब्द दूसरों से संबंधित नहीं है?

- A. विंग
 B. फिन
 C. चोंच
 D. रडर

40. Which word is odd man out?
A. Hate B. Fondness C. Liking D. Attachment
40. ஒற்றைப்படை மனிதன் எந்த வார்த்தை?
A. வெறுப்பு B. பாசம் C. விருப்பு D. இணைப்பு
40. अजीब आदमी कौन सा शब्द है?
A. नफरत B. स्नेह C. पसंद D. लगाव
41. Which word does NOT belong with the others?
A. Potato B. Cabbage C. Capsicum D. Tomato
41. எந்த வார்த்தை மற்றவற்றுடன் சேராது?
A. உருளைக்கிழங்கு B. முட்டைக்கோஸ் C. கேப்சிகம் D. தக்காளி
41. कौन सा शब्द दूसरों से संबंधित नहीं है?
A. आलू B. पत्तागोभी C. शिमला मिर्च D. टमाटर
42. Which word does NOT belong with the others?
A. Pen B. Pencil C. Eraser D. Ink Pen
42. எந்த வார்த்தை மற்றவற்றுடன் சேராது?
A. பேனா B. பென்சில் C. அழிப்பான் D. இங்க் பேனா
42. कौन सा शब्द दूसरों से संबंधित नहीं है?
A. पेन B. पेंसिल C. इरेज़र D. इंक पेन
43. Which word does NOT belong with the others?
A. Hydrogen B. Hypochlorite C. Helium D. Lithium
43. எந்த வார்த்தை மற்றவற்றுடன் சேராது?
A. ஹைட்ரஜன் B. ஹைபோகுளோரைட் C. ஹீலியம் D. லித்தியம்
43. कौन सा शब्द दूसरों से संबंधित नहीं है?
A. हाइड्रोजन B. हाइपोक्लोराइट C. हीलियम D. लिथियम
44. Which is the biggest Continent?
A. Asia B. Africa C. Australia D. Europe
44. மிகப்பெரிய கண்டம் எது?
A. ஆசியா B. ஆப்பிரிக்கா C. ஆஸ்திரேலியா D. ஐரோப்பா
44. सबसे बड़ा महाद्वीप कौन सा है?
A. एशिया B. अफ्रीका C. ऑस्ट्रेलिया D. यूरोप

45. When is UN Day celebrated?
 A. 21 October B. 24 June C. 24 October D. 21 June
45. ஐநா தினம் எப்போது கொண்டாடப்படுகிறது?
 A. 21 அக்டோபர் B. 24 ஜூன் C. 24 அக்டோபர் D. 21 ஜூன்
45. संयुक्त राष्ट्र दिवस कब मनाया जाता है?
 A. 21 अक्टूबर B. 24 जून C. 24 अक्टूबर D. 21 जून
46. Number of players in one team of Kho-Kho are?
 A. 10 B. 9 C. 11 D. 6
46. கோ-கோ அணியில் உள்ள வீரர்களின் எண்ணிக்கை?
 A. 10 B. 9 C. 11 D. 6
46. खो-खो की एक टीम में खिलाड़ियों की संख्या होती है?
 A. 10 B. 9 C. 11 D. 6
47. There are 48 students in the class and $\frac{2}{3}$ of them are boys. How many girls are there in the class?
 A. 12 B. 24 C. 16 D. 14
47. வகுப்பில் 48 மாணவர்கள் உள்ளனர் அவர்களில் $\frac{2}{3}$ பேர் சிறுவர்கள். வகுப்பில் எத்தனை பெண்கள் உள்ளனர்?
 A. 12 B. 24 C. 16 D. 14
47. कक्षा में 48 छात्र हैं और उनमें से $\frac{2}{3}$ लड़के हैं। कक्षा में कितनी लड़कियाँ हैं?
 A. 12 B. 24 C. 16 D. 14
48. Ramesh bought 2 boxes for Rs. 1300. He sold one box at a profit of 20% and the other at a loss of 12%. If the selling price of both the boxes is the same. Find the cost of each box.
 A. 650, 750 B. 750, 850 C. 550, 750 D. 450, 650
48. ரமேஷ் 2 பெட்டிகளை ரூ. 1300. அவர் ஒரு பெட்டியை 20% லாபத்திலும் மற்றொன்றை 12% நஷ்டத்திலும் விற்றார். இரண்டு பெட்டிகளின் விற்பனை விலை ஒரே மாதிரியாக இருந்தால். ஒவ்வொரு பெட்டியின் விலையைக் கண்டறியவும்.
 A. 650, 750 B. 750, 850 C. 550, 750 D. 450, 650
48. रमेश ने 2 रुपये में 2 बक्से खरीदे। 1300. उसने एक बक्सा 20% लाभ पर और दूसरा 12% हानि पर बेचा। यदि दोनों बक्सों का विक्रय मूल्य समान है। प्रत्येक डिब्बे का मूल्य ज्ञात कीजिए।
 A. 650, 750 B. 750, 850 C. 550, 750 D. 450, 650

49. CUP : LIP :: BIRD : ?
 A. GRASS B. FOREST C. BEAK D. BUSH
49. கோப்பை : உதடு :: பறவை : ?
 A. புல் B. காடு C. அலகு D. புதர்
49. कप : होंठ :: पक्षी : ?
 A. घास B. जंगल C. चोंच D. झाड़ी
50. PAW : CAT :: HOOF : ?
 A. LAMB B. HORSE C. ELEPHANT D. TIGER
50. பஞ்சம் : பூனை :: குளம்பு : ?
 A. ஆட்டுக்குட்டி B. குதிரை C. யானை D. புலி
50. पंजा : विल्ली :: खुर ?
 A. मेमना B. घोड़ा C. हाथी D. बाघ
51. SAFE : SECURE :: PROTECT?
 A. LOCK B. GUARD C. SURE D. CONSERVE
51. பாதுகாப்பானது : பாதுகாப்பானது :: பாதுகாக்க வேண்டுமா?
 A. பூட்டு B. காவலர் C. உறுதி D. பாதுகாக்க
51. सुरक्षित : सुरक्षित :: सुरक्षा?
 A. ताला B. सुरक्षा C. सुनिश्चित D. संरक्षण
52. MELT : LIQUID :: FREEZE : ?
 A. ICE B. CONDENSE C. SOLID D. PUSH
52. உருகு : திரவம் :: உறைதல் : ?
 A. நீர்மம் B. இறுக்கமடைய C. திடப் பொருள் D. தள்ள
52. पिघलना : तरल :: जमना : ?
 A. बर्फ B. संघनित C. ठोस D. धक्का
53. PARTS : STRAP :: WOLF : ?
 A. FLOW B. ANIMAL C. WOOD D. FOX
53. பாகங்கள் : ஸ்ட்ராப் :: ஓநாய் : ?
 A. ஓட்டம் B. விலங்கு C. மரம் D. நரி
53. हिस्से : पट्टा :: भेड़िया : ?
 A. प्रवाह B. पशु C. लकड़ी D. लोमड़ी

54. By selling 90 ball pens for ₹160 a person loses 20%. How many ball pens should be sold for ₹96 so as to have a profit of 20%?
A. 32 Pens B. 42 Pens C. 36 Pens D. 50 Pens

54. 90 பால் பேனாக்களை ₹160க்கு விற்பதன் மூலம் ஒருவர் 20% இழக்கிறார். 20% லாபம் பெற எத்தனை பால் பேனாக்களை ₹96க்கு விற்க வேண்டும்?
A. 32 பேனாக்கள் B. 42 பேனாக்கள் C. 36 பேனாக்கள் D. 50 பேனாக்கள்

54. 90 बॉल पेन ₹160 में बेचने पर एक व्यक्ति को 20% का नुकसान होता है। ₹96 में कितने बॉल पेन बेचे जाने चाहिए ताकि 20% का लाभ हो?
A. 32 पेन B. 42 पेन C. 36 पेन D. 50 पेन

55. Manny bought an AC for ₹ 12160 and paid ₹ 340 for transportation. Then he sold it for ₹12875. Find his profit %.
A. 8% B. 9% C. 4% D. 3%

55. மன்னி ₹ 12160க்கு ஏசி வாங்கி, போக்குவரத்துக்கு ₹ 340 கொடுத்தார். பிறகு ₹12875க்கு விற்றார். அவரது லாபத்தைக் கண்டறியவும்%.
A. 8% B. 9% C. 4% D. 3%

55. मैनी ने ₹ 12160 में एक एसी खरीदा और परिवहन के लिए ₹ 340 का भुगतान किया। फिर उसने इसे ₹12875 में बेच दिया. उसका लाभ % ज्ञात कीजिये.
A. 8% B. 9% C. 4% D. 3%

56. A sum of Rs. 12000 is lent out at 5% per annum simple interest for 5 years. What will be the amount after 5 years?
A. 18000 B. 15000 C. 12000 D. 16000

56. ஒரு தொகை ரூ. 12000 5% வருடாந்திர எளிய வட்டியிற்கு 5 ஆண்டுகளுக்கு கடனளிக்கப்படுகிறது. 5 ஆண்டுகள் கழித்த பின் தொகை என்னவாக இருக்கும்?
A. 18000 B. 15000 C. 12000 D. 16000

56. रुपये की राशि. 12000 रुपये को 5% प्रति वर्ष साधारण ब्याज पर 5 वर्षों के लिए उधार दिया जाता है। 5 वर्ष बाद कितनी राशि होगी?
A. 18000 B. 15000 C. 12000 D. 16000

57. A person deposited some amount of money in the bank at simple interest. After 15 years, the amount became seven times. In how many years will the amount become ten times if the interest rate remains the same?
A. 10.5 Years B. 24 Years C. 22.5 Years D. 20 Years

57. ஒரு நபர் ஒரு குறிப்பிட்ட தொகையை எளிய வட்டியில் வங்கியில் டெபாசிட் செய்தார். 15 ஆண்டுகளுக்குப் பிறகு, தொகை ஏழு மடங்கு ஆனது. வட்டி விகிதம் அப்படியே இருந்தால் எத்தனை ஆண்டுகளில் தொகை பத்து மடங்கு ஆகிவிடும்?

- A. 10.5 ஆண்டுகள் B. 24 ஆண்டுகள் C. 22.5 ஆண்டுகள் D. 20 ஆண்டுகள்

57. एक व्यक्ति ने बैंक में एक निश्चित राशि पर ब्याज जमा किया। 15 साल बाद वह राइस सात गुना हो गया। यदि ब्याज दर समान रहता है, तो राशि दस गुना में कितने वर्ष का अनुभव होता है?

- A. 10.5 वर्ष B. 24 वर्ष C. 22.5 वर्ष D. 20 वर्ष

58. A person travels from one place to another at 30 km/hr and returns at 120 km/hr. If the total time taken is 5 hours, then find the Distance.

- A. 100 Km B. 120 Km C. 140 Km D. 80 Km

58. ஒரு நபர் ஒரு இடத்திலிருந்து மற்றொரு இடத்திற்கு 30 கிமீ/மணி வேகத்தில் பயணித்து 120 கிமீ/மணி வேகத்தில் திரும்புகிறார். மொத்த நேரம் 5 மணிநேரம் என்றால், தூரத்தைக் கண்டறியவும்.

- A. 100 கிலோமீட்டர் B. 120 கிலோமீட்டர்
C. 140 கிலோமீட்டர் D. 80 கிலோமீட்டர்

58. एक व्यक्ति एक स्थान से दूसरे स्थान तक 30 किमी/घंटा की गति से यात्रा करता है और 120 किमी/घंटा की गति से लौटता है। यदि लिया गया कुल समय 5 घंटे है, तो दूरी ज्ञात करें।

- A. 100 किमी B. 120 किमी C. 140 किमी D. 80 किमी

59. A man travels from his home to office at 4km/hr and reaches his office 20 min late. If the Speed had been 6 km/hr he would have reached 10 min early. Find the distance from his home to office.

- A. 8 km B. 12 km C. 6 km D. 9 km

59. ஒரு நபர் தனது வீட்டிலிருந்து அலுவலகத்திற்கு 4km/hr வேகத்தில் சென்று 20 நிமிடம் தாமதமாக தனது அலுவலகத்தை அடைகிறார். வேகம் மணிக்கு 6 கிமீ இருந்திருந்தால், அவர் 10 நிமிடங்களுக்கு முன்னதாகவே சென்றிருப்பார். அவரது வீட்டிலிருந்து அலுவலகத்திற்கு உள்ள தூரத்தைக் கண்டறியவும்.

- A. 8 கிலோமீட்டர் B. 12 கிலோமீட்டர் C. 6 கிலோமீட்டர் D. 9 கிலோமீட்டர்

59. एक आदमी अपने घर से कार्यालय तक 4 किमी/घंटा की गति से यात्रा करता है और 20 मिनट देर से अपने कार्यालय पहुंचता है। यदि गति 6 किमी/घंटा होती तो वह 10 मिनट पहले पहुँच जाता। उसके घर से कार्यालय की दूरी ज्ञात कीजिए।

- A. 8 किलोमीटर B. 12 किलोमीटर C. 6 किलोमीटर D. 9 किलोमीटर

60. Find the Missing Term in Multiples of 6 : 6, 12, 18, 24, _, 36, 42, _ 54, 60.
A. 32, 45 B. 30, 48 C. 24, 40 D. 25, 49

60. 6 : 6, 12, 18, 24, _, 36, 42, _ 54, 60 இன் பெருக்கல்களில் விடுபட்ட காலத்தைக் கண்டறியவும்.

A. 32, 45 B. 30, 48 C. 24, 40 D. 25, 49

60. 6: 6, 12, 18, 24, _, 36, 42, _ 54, 60 के गुणजों में लुप्त पद ज्ञात कीजिए।
A. 32, 45 B. 30, 48 C. 24, 40 D. 25, 49

61. What is 6% Equals to
A. 0.06 B. 0.6 C. 0.006 D. 0.0006

61. 6% என்றால் என்ன
A. 0.06 B. 0.6 C. 0.006 D. 0.0006

61. 6% किसके बराबर होता है
A. 0.06 B. 0.6 C. 0.006 D. 0.0006

62. Priya had 16 Red Balls, 2 Green Balls, 9 Blue Balls, and 1 Multicolour Ball. If she Lost 9 Red Balls, 1 Green Ball, and 3 Blue Balls. How Many Balls would be Left?
A. 15 B. 11 C. 28 D. 39

62. பிரியாவிடம் 16 சிவப்பு பந்துகள், 2 பச்சை பந்துகள், 9 நீல பந்துகள் மற்றும் 1 பல வண்ண பந்துகள் இருந்தன. அவர் 9 சிவப்பு பந்துகள், 1 பச்சை பந்து மற்றும் 3 நீல பந்துகளை இழந்திருந்தால். எத்தனை பந்துகள் மீதம் இருக்கும்?
A. 15 B. 11 C. 28 D. 39

62. प्रिया के पास 16 लाल गेंदें, 2 हरी गेंदें, 9 नीली गेंदें और 1 बहुरंगी गेंद थी। यदि उसने 9 लाल गेंदें, 1 हरी गेंदें और 3 नीली गेंदें खो दीं। कितनी गेंदें बची होंगी?
A. 15 B. 11 C. 28 D. 39

63. How Many Sides are there in a Decagon?
A. 7 B. 8 C. 9 D. 10

63. ஒரு Decagon எத்தனை பக்கங்கள் உள்ளன?
A. 7 B. 8 C. 9 D. 10

63. एक Decagon में कितनी भुजाएँ होती हैं?
A. 7 B. 8 C. 9 D. 10

64. What Number Comes Before 9019?
A. 9099 B. 9091 C. 9109 D. None of these

64. 9019க்கு முன் என்ன எண் வரும்?
A. 9099 B. 9091 C. 9109 D. இவை எதுவும் இல்லை

64. 9019 से पहले कौन सी संख्या आती है?
A. 9099 B. 9091 C. 9109 D. इनमें से कोई नहीं

65. Who discovered the right triangle?
 A. Pythagoras B. Ancient Egyptians C. Miley Cyrus D. Michelangelo
65. செங்கோண முக்கோணத்தைக் கண்டுபிடித்தவர் யார்?
 A. பைதகோரஸ் B. பண்டைய எகிப்தவர்கள்
 C. மைலீ சைரஸ் D. மைக்கேலாஞ்சிலோ
65. समकोण त्रिभुज की खोज किसने की?
 A. पाईथागोरस B. प्राचीन मिस्री C. माइली साइरस D. माइकलएंजेलो
66. Which river is the longest in the world?
 A. Amazon B. Mississippi C. Nile D. Yangtze
66. உலகிலேயே மிக நீளமான நதி எது?
 A. அமேசான் B. மிசிசிப்பி C. நைல் D. யாங்ட்சே
66. विश्व की सबसे लंबी नदी कौन सी है?
 A. अमेज़ॅन B. मिसिसिपी C. नाइल D. यांग्ज़ी
67. For which of these disciplines Nobel Prize is awarded?
 A. Physics, Chemistry B. Physiology C. Medicine D. All of the above
67. இந்த எந்த துறைகளுக்கு நோபல் பரிசு வழங்கப்படுகிறது?
 A. இயற்பியல், வேதியியல் B. உடலியல்
 C. மருத்துவம் D. மேலே உள்ள அனைத்தும்
67. इनमें से किस विषय के लिए नोबेल पुरस्कार दिया जाता है?
 A. फिजिक्स, केमिस्ट्री B. फिजियोलॉजी C. मेडिसिन D. उपरोक्त सभी
68. What is the official currency of Japan?
 A. Won B. Yuan C. Yen D. Dollars
68. ஜப்பானின் அதிகாரப்பூர்வ நாணயம் என்ன?
 A. வான் B. யுவான் C. யென் D. டாலர்கள்
68. जापान की आधिकारिक मुद्रा क्या है?
 A. वोन B. युआन C. येन D. डॉलर
69. How many bones are in the body of an adult human?
 A. 330 B. 206 C. 250 D. 210
69. வயது வந்த மனிதனின் உடலில் எத்தனை எலும்புகள் உள்ளன?
 A. 330 B. 206 C. 250 D. 210
69. एक वयस्क मनुष्य के शरीर में कितनी हड्डियाँ होती हैं?
 A. 330 B. 206 C. 250 D. 210

70. Which organ in the human body is responsible for the secretion of bile?
A. Liver B. Kidneys C. Spleen D. Stomach

70. மனித உடலில் எந்த உறுப்பு பித்தத்தை சுரக்க காரணமாகிறது?
A. கல்லீரல் B. சிறுநீரகங்கள் C. மண்ணீரல் D. வயிறு

70. मानव शरीर में कौन सा अंग पित्त के स्राव के लिए जिम्मेदार है?
A. लीवर B. किडनी C. प्लीहा D. पेट

71. What chemical element is used to cool and freeze food?
A. Sodium B. Hydrogen C. Oxygen D. Nitrogen

71. உணவை குளிர்விக்கவும் உறையவைக்கவும் பயன்படும் வேதியியல் கூறு எது?
A. சோடியம் B. ஹைட்ரஜன் C. ஆக்ஸிஜன் D. நைட்ரஜன்

71. भोजन को ठंडा और जमा देने के लिए किस रासायनिक तत्व का उपयोग किया जाता है?
A. सोडियम B. हाइड्रोजन C. ऑक्सीजन D. नाइट्रोजन

72. Which organ in the human body is responsible for secreting insulin?
A. Liver B. Kidneys C. Pancreas D. Stomach

72. மனித உடலில் உள்ள எந்த உறுப்பு இன்சுலின் சுரக்க காரணமாகிறது?
A. கல்லீரல் B. சிறுநீரகங்கள்
C. குடல் அசைவுக் கிரந்தி D. வயறு

72. मानव शरीर में कौन सा अंग इंसुलिन स्रावित करने के लिए जिम्मेदार है?
A. यकृत B. गुर्दे C. अग्न्याशय D. पेट

73. What chemical element is used in the manufacture of glass?
A. Silver B. Sodium C. Silicone D. Oxygen

73. கண்ணாடி தயாரிப்பில் எந்த இரசாயன உறுப்பு பயன்படுத்தப்படுகிறது?
A. வெள்ளி B. சோடியம் C. சிலிகான் D. ஆக்சிஜன்

73. कांच के निर्माण में किस रासायनिक तत्व का उपयोग किया जाता है?
A. चांदी B. सोडियम C. सिलिकॉन D. ऑक्सीजन

74. Which planet in the solar system has the largest diameter?
A. Mercury B. Venus C. Earth D. Jupiter

74. சூரிய குடும்பத்தில் எந்த கிரகம் மிகப்பெரிய விட்டம் கொண்டது?
A. புதன் B. வீனஸ் C. பூமி D. வியாழன்

74. सौर मंडल में किस ग्रह का व्यास सबसे बड़ा है?
A. बुध B. शुक्र C. पृथ्वी D. बृहस्पति

75. What chemical element is used to fill balloons and airships?
 A. Hydrogen B. Oxygen C. Helium D. Neon
75. பூன்கள் மற்றும் ஏர்ஷிப்புகளை நிரப்ப எந்த இரசாயன உறுப்பு பயன்படுத்தப்படுகிறது?
 A. ஹைட்ரஜன் B. ஆக்ஸிஜன் C. ஹீலியம் D. நியான்
75. गुब्बारों और हवाई जहाजों को भरने के लिए किस रासायनिक तत्व का उपयोग किया जाता है?
 A. हाइड्रोजन B. ऑक्सीजन C. हीलियम D. नियोन
76. How many players are there on each side of the Basketball game?
 A. 4 B. 5 C. 6 D. 7
76. கூடைப்பந்து விளையாட்டின் ஒவ்வொரு பக்கத்திலும் எத்தனை வீரர்கள் உள்ளனர்?
 A. 4 B. 5 C. 6 D. 7
76. बास्केटबॉल खेल के प्रत्येक पक्ष में कितने खिलाड़ी होते हैं?
 A. 4 B. 5 C. 6 D. 7
77. Which vitamin is often referred to as the "sunshine vitamin"?
 A. Vitamin A B. Vitamin B C. Vitamin C D. Vitamin D
77. எந்த வைட்டமின் பெரும்பாலும் "சூரிய ஒளி வைட்டமின்" என்று குறிப்பிடப்படுகிறது?
 A. வைட்டமின் A B. வைட்டமின் B C. வைட்டமின் C D. வைட்டமின் D
77. किस विटामिन को अक्सर "सनशाइन विटामिन" कहा जाता है?
 A. विटामिन ए B. विटामिन बी C. विटामिन सी D. विटामिन डी
78. What device is used to view content in virtual reality?
 A. Smartphone B. 3D glasses C. VR Headset D. Tablet
78. விரச்சுவல் ரியாலிட்டியில் உள்ளடக்கத்தைப் பார்க்க என்ன சாதனம் பயன்படுத்தப்படுகிறது?
 A. ஸ்மார்ட்போன் B. 3D கண்ணாடிகள் C. VR ஹெட்செட் D. டேபலெட்
78. आभासी वास्तविकता में सामग्री देखने के लिए किस उपकरण का उपयोग किया जाता है?
 A. स्मार्टफोन B. 3D ग्लास C. VR हेडसेट D. टैबलेट
79. What does the Yoga term 'Pranayama' refer to?
 A. Physical postures B. Breathing exercises C. Meditation techniques D. Mindfulness
79. 'பிராணாயாமம்' என்ற யோகா சொல் எதைக் குறிக்கிறது?
 A. உடல் நிலைகள் B. சுவாசப் பயிற்சிகள் C. தியான நுட்பங்கள் D. மெண்ட்ஃபுல்னஸ்

79. योग शब्द 'प्राणायाम' किससे संबंधित है?

- A. शारीरिक मुद्राएं B. सांस लेने के व्यायाम C. ध्यान तकनीक D. माइंडफुलनेस

80. Which spice is known as "Queen of Spices"?

- A. Cinnamon B. Cardamom C. Nutmeg D. Black pepper

80. "மசாலா ராணி" என்று அழைக்கப்படும் மசாலா எது?

- A. இலவங்கப்பட்டை B. ஏலக்காய் C. ஜாதிக்காய் D. கருப்பு மிளகு

80. किस मसाले को "मसालों की रानी" के नाम से जाना जाता है?

- A. दालचीनी B. इलायची C. जायफल D. काली मिर्च

81. What parent company owns both Instagram and WhatsApp?

- A. Google B. Apple C. Facebook (now Meta) D. Amazon

81. இன்ஸ்டாகிராம் மற்றும் வாட்ஸ்அப் இரண்டையும் எந்த தாய் நிறுவனம் கொண்டுள்ளது?

- A. கூகுள் B. ஆப்பிள் C. ஃபேஸ்புக் (இப்போது மெட்டா) D. அமேசான்

81. कौन सी मूल कंपनी इंस्टाग्राम और व्हाट्सएप दोनों का मालिक है?

- A. गूगल B. एप्पल C. फेसबुक (अब मेटा) D. अमेज़न

82. Which breed of dog is known for its excellent sense of smell and tracking abilities?

- A. Golden Retriever B. German Shepherd C. Bloodhound D. Bulldog

82. சிறந்த வாசனை உணர்வு மற்றும் கண்காணிப்பு திறன் ஆகியவற்றிற்கு பெயர் பெற்ற நாய் இனம் எது?

- A. கோல்டன் ரிட்ரீவர் B. ஜெர்மன் ஷெபர்ட்
C. பிளட்ஹவுண்ட் D. புல்டாக்

82. कुत्ते की कौन सी नस्ल अपनी उत्कृष्ट सूंघने की क्षमता और ट्रैकिंग क्षमताओं के लिए जानी जाती है?

- A. गोल्डन रिट्रीवर B. जर्मन शेफर्ड C. ब्लडहाउंड D. बुलडॉग

83. What does MRI stand for in medical imaging?

- A. Magnetic Resonance Imaging B. Molecular Recon Imaging
C. Magnetic Resource Imaging D. Micro Resonance Imaging

83. மருத்துவ இமேஜிங்கில் MRI எதைக் குறிக்கிறது?

- A. Magnetic Resonance Imaging B. Molecular Recon Imaging
C. Magnetic Resource Imaging D. Micro Resonance Imaging

83. मेडिकल इमेजिंग में MRI का क्या मतलब है?

- A. Magnetic Resonance Imaging B. Molecular Recon Imaging
C. Magnetic Resource Imaging D. Micro Resonance Imaging

84. Which country is known as the "Emerald Isle"?
- A. Scotland B. Ireland C. Wales D. Iceland
84. "எமரால்டு தீவு" என்று அழைக்கப்படும் நாடு எது?
- A. ஸ்காட்லாந்து B. அயர்லாந்து C. வேல்ஸ் D. ஐஸ்லாந்து
84. कौन सा देश "एमराल्ड आइल" के नाम से जाना जाता है?
- A. स्कॉटलैंड B. आयरलैंड C. वेल्स D. आइसलैंड
85. What is the capital city of Egypt?
- A. Cairo B. Alexandria C. Giza D. Luxor
85. என்கிப்தின் தலைநகரம் எது?
- A. கெய்ரோ B. அலெக்ஸாண்ட்ரியா C. கிசா D. லக்சர்
85. मिस्र (Egypt) की राजधानी क्या है?
- A. काहिरा B. अलेक्जेंड्रिया C. गीज़ा D. लक्सर
86. What is the full form of CAT?
- A. Central Administrative Tribunal B. Central Administration Tribe
C. Central Administrative Tribe D. Central Administrative Tribunal
86. CAT இன் முழு வடிவம் என்ன?
- A. Central Administrative Tribunal B. Central Administration Tribe
C. Central Administrative Tribe D. Central Administrative Tribunal
86. CAT का फुल फॉर्म क्या है?
- A. Central Administrative Tribunal B. Central Administration Tribe
C. Central Administrative Tribe D. Central Administrative Tribunal
87. What is the full form of ZRTI?
- A. Zonal Railway Training Institute B. Zonal Railway Trading Institute
C. Zonal Railway Traffic Institute D. Zonal Railway Transportation Institute
87. ZRTI இன் முழு வடிவம் என்ன?
- A. Zonal Railway Training Institute B. Zonal Railway Trading Institute
C. Zonal Railway Traffic Institute D. Zonal Railway Transportation Institute
87. ZRTI का पूर्ण रूप क्या है?
- A. Zonal Railway Training Institute B. Zonal Railway Trading Institute
C. Zonal Railway Traffic Institute D. Zonal Railway Transportation Institute
88. Where is the headquarters of the East Coast Railway located?
- A. Puri B. Cuttak C. Paradeep D. Bhubaneshwar
88. கிழக்கு கடற்கரை ரயில்வேயின் தலைமையகம் எங்குள்ளது?
- A. பூரி B. கட்டக் C. பரதீப் D. புவனேஷ்வர்

88. ईस्ट कोस्ट रेलवे का मुख्यालय कहाँ स्थित है?

A. पुरी

B. कटक

C. पारादीप

D. भुवनेश्वर

89. What is the full form of IREC?

A. Indian Railway Enquiry Code

C. Indian Railway Establishment Council

B. Indian Railway Establishment Code

D. Indian Railway Enquiry Council

89. IREC இன் முழு வடிவம் என்ன?

A. Indian Railway Enquiry Code

C. Indian Railway Establishment Council

B. Indian Railway Establishment Code

D. Indian Railway Enquiry Council

89. IREC का पूर्ण रूप क्या है?

A. Indian Railway Enquiry Code

C. Indian Railway Establishment Council

B. Indian Railway Establishment Code

D. Indian Railway Enquiry Council

90. What was National Academy of Indian Railway (NAIR) previously known as?

A. Railway Officer's Academy

C. Railway Staff College

B. Railway Staff Institute

D. Railway Officers Training College

90. இந்திய ரயில்வேயின் தேசிய அகாடமி (NAIR) முன்பு என்ன அழைக்கப்பட்டது?

A. இரயில்வே அதிகாரியின் அகாடமி

B. இரயில்வே பணியாளர் நிறுவனம்

C. இரயில்வே பணியாளர் கல்லூரி

D. இரயில்வே அதிகாரிகள் பயிற்சி கல்லூரி

90. भारतीय रेलवे की राष्ट्रीय अकादमी (NAIR) को पहले किस नाम से जाना जाता था?

A. रेलवे अधिकारी अकादमी

C. रेलवे कर्मचारी कॉलेज

B. रेलवे कर्मचारी संस्थान

D. रेलवे अधिकारी प्रशिक्षण कॉलेज

91. Modern Coach Factory is located at

A. Rae Bareli

B. Chapra

C. Kapurthala

D. None of the above

91. நவீன கோச் தொழிற்சாலை அமைந்துள்ளது

A. ரேபரேலி

B. சாப்ரா

C. கபுர்தலா

D. மேலே எதுவும் இல்லை

91. मॉडर्न कोच फैक्ट्री स्थित है

A. रायबरेली

B. छपरा

C. कपूरथला

D. उपरोक्त में से कोई नहीं

92. What is the probation period of newly appointed employee?

A. 2 years

B. 1 years

C. 3 Years

D. 4 Years

92. புதிதாக நியமிக்கப்பட்ட பணியாளரின் தகுதிகாண் காலம் என்ன?

A. 2 ஆண்டுகள்

B. 1 ஆண்டுகள்

C. 3 ஆண்டுகள்

D. 4 ஆண்டுகள்

92. नव नियुक्त कर्मचारी की परिवीक्षा अवधि क्या है?
 A. 2 वर्ष B. 1 वर्ष C. 3 वर्ष D. 4 वर्ष
93. HRA is divided into how many classes?
 A. Three (A, B, C) B. Three (X, Y, Z) C. Four (A, B, C, D) D. Four (W, X, Y, Z)
93. HRA எத்தனை வகுப்புகளாக பிரிக்கப்பட்டுள்ளது?
 A. மூன்று (A, B, C) B. மூன்று (X, Y, Z) C. நான்கு (A, B, C, D) D. நான்கு (W, X, Y, Z)
93. HRA को कितने वर्गों में बांटा गया है?
 A. तीन (A, B, C) B. तीन (X, Y, Z) C. चार (A, B, C, D) D. चार (W, X, Y, Z)
94. Second Class A Pass Holder is entitled to travel in which category?
 A. In 3 tier AC B. In 2 tier AC C. In 1st AC D. In 2nd Sleeper
94. இரண்டாம் வகுப்பு A பாஸ் வைத்திருப்பவர் எந்த வகையில் பயணம் செய்ய தகுதியுடையவர்?
 A. 3 அடுக்கு AC B. 2 அடுக்கு AC C. 1st AC இல் D. 2வது ஸ்லீப்பரில்
94. द्वितीय श्रेणी ए पास धारक किस श्रेणी में यात्रा करने का हकदार है?
 A. 3 टियर AC में B. 2 टियर AC में C. 1st AC में D. 2 स्लीपर में
95. After completion of 5 years service Group 'D' employees are eligible for _____ sets of privilege passes.
 A. 1 Sets B. 2 Sets C. 3 Sets D. 4 Sets
95. 5 வருட சேவையை முடித்த பிறகு குரூப் 'டி' பணியாளர்கள் _____ செட் சிறப்புரிமை பாஸ்களுக்கு தகுதியுடையவர்கள்.
 A. 1 செட் B. 2 செட் C. 3 செட் D. 4 செட்
95. 5 साल की सेवा पूरी करने के बाद समूह 'डी' कर्मचारी विशेषाधिकार पास के _____ सेट के लिए पात्र हैं।
 A. 1 सेट B. 2 सेट C. 3 सेट D. 4 सेट
96. Gazetted Officer is eligible for _____ sets of Privilage passes in a year.
 A. 3 Sets B. 4 Sets C. 5 Sets D. 6 Sets
96. கெச்ட்டட் அதிகாரி ஒரு வருடத்தில் _____ பிரிவினலேஜ் பாஸ்களுக்குத் தகுதியுடையவர்
 A. 3 செட் B. 4 செட் C. 5 செட் D. 6 செட்
96. राजपत्रित अधिकारी एक वर्ष में _____ प्रिविलेज पास के लिए पात्र होते हैं।
 A. 3 सेट B. 4 सेट C. 5 सेट D. 6 सेट
97. Under how many classes HOER has been classified?
 A. 4 Classes B. 3 Classes C. 5 Classes D. 6 Classes

97. HOER எத்தனை வகுப்புகளின் கீழ் வகைப்படுத்தப்பட்டுள்ளது?
A. 4 வகுப்புகள் B. 3 வகுப்புகள் C. 5 வகுப்புகள் D. 6 வகுப்புகள்

97. HOER को कितने वर्गों के अंतर्गत वर्गीकृत किया गया है?
A. 4 वर्गों B. 3 वर्गों C. 5 वर्गों D. 6 वर्गों

98. The APAR of non-gazetted should be written _____
A. Half Yearly B. Quarterly C. Yearly D. Monthly

98. வர்த்தமானி அல்லாதவற்றின் APAR _____ என்று எழுதப்பட வேண்டும்
A. அரையாண்டு B. காலாண்டு C. ஆண்டு D. மாதாந்திரம்

98. अराजपत्रित का APAR _____ लिखा जाना चाहिए
A. अर्धवार्षिक B. त्रैमासिक C. वार्षिक D. मासिक

99. Rule 3 (C) of Railway Service Conduct is related to which railway employee?
A. Sexual Harreusement of Female Employee B. Sub-Leting of Govt. Accomodation
C. Dowry D. Accepting Gift

99. ரயில்வே சேவை நடத்தை விதி 3 (C) எந்த ரயில்வே ஊழியருடன் தொடர்புடையது?
A. பெண் பணியாளரின் பாலியல் துன்புறுத்தல்
B. அரசாங்கத்தின் துணை அனுமதி. தங்குமிடம்
C. வரதட்சணை
D. பரிசை ஏற்றுக்கொள்வது

99. रेलवे सेवा आचरण का नियम 3(सी) किस रेलवे कर्मचारी से संबंधित है?
A. महिला कर्मचारी का यौन उत्पीड़न B. सरकारी उप-पट्टे पर देना। आवास
C. दहेज D. उपहार स्वीकार करना

100. What is the Standard Form used for Suspension?
A. SF-1 B. SF-2 C. SF-5 D. SF-11

100. இடைநீக்கத்துக்கான நிலைத்திட்ட வடிவம் எது?
A. SF-1 B. SF-2 C. SF-5 D. SF-11

100. निलंबन के लिए प्रयुक्त मानक प्रपत्र क्या है?
A. SF-1 B. SF-2 C. SF-5 D. SF-11

101. In which script is Official Language Hindi written?
A. Hindi B. Urdu C. Devanagiri D. Sanskrit

101. எந்த ஸ்கிரிப்ட்டில் அதிகாரப்பூர்வ மொழி இந்தி எழுதப்பட்டுள்ளது?
A. இந்தி B. உருது C. தேவனகிரி D. சமஸ்கிருதம்

101. राजभाषा हिन्दी किस लिपि में लिखी जाती है?
A. हिंदी B. उर्दू C. देवनागिरी D. संस्कृत
102. What are all the three regions as classified under Official Language Rules?
A. X, Y, Z Regions B. A, B, C Regions C. 1, 2, 3 Regions D. R1, R2, R3
102. உத்தியோகபூர்வ மொழி விதிகளின் கீழ் வகைப்படுத்தப்பட்டுள்ள மூன்று பிராந்தியங்களும் யாவை?
A. X, Y, Z பகுதிகள் B. A, B, C பகுதிகள்
C. 1, 2, 3 பகுதிகள் D. R1, R2, R3 பகுதிகள்
102. आधिकारिक भाषा नियमों के अंतर्गत वर्गीकृत तीनों क्षेत्र कौन से हैं?
A. X, Y, Z क्षेत्र B. A, B, C क्षेत्र C. 1, 2, 3 क्षेत्र D. R1, R2, R3
103. When Hindi Day Celebrated every year
A. 10th September B. 15th September C. 14th September D. 21st September
103. ஒவ்வொரு ஆண்டும் இந்தி தினம் கொண்டாடப்படும் போது
A. 10 செப்டம்பர் B. 15 செப்டம்பர் C. 14 செப்டம்பர் D. 21 செப்டம்பர்
103. हर साल कब मनाया जाता है हिंदी दिवस
A. 10 सितंबर B. 15 सितंबर C. 14 सितंबर D. 21 सितंबर
104. What is the Official Language of Arunachal Pradesh?
A. Hindi B. English C. Urdu D. Sanskrit
104. அருணாச்சல பிரதேசத்தின் அலுவல் மொழி எது?
A. இந்தி B. ஆங்கிலம் C. உருது D. சமஸ்கிருதம்
104. अरुणाचल प्रदेश की आधिकारिक भाषा क्या है?
A. हिंदी B. अंग्रेजी C. उर्दू D. संस्कृत
105. Which is elementary Hindi Course prescribed for Central Government employees?
A. Praveen B. Prathmik C. Prabodh D. Pragya
105. மத்திய அரசு ஊழியர்களுக்கு பரிந்துரைக்கப்பட்ட ஆரம்ப இந்தி பாடம் எது?
A. பிரவீன் B. பிரதமிக் C. பிரபோத் D. பிரக்யா
105. केंद्र सरकार के कर्मचारियों के लिए निर्धारित प्रारंभिक हिंदी पाठ्यक्रम कौन सा है?
A. प्रवीण B. प्रथमिक C. प्रबोध D. प्रज्ञा
106. At present how many languages are enlisted in the Eight Schedule of the Constitution?
A. 21 B. 24 C. 22 D. 28
106. தற்போது அரசியலமைப்பின் எட்டு அட்டவணையில் எத்தனை மொழிகள் பட்டியலிடப்பட்டுள்ளன?
A. 21 B. 24 C. 22 D. 28

2500.45
 2/10/20
 2021/10/20
 45/2
 40
 5

106. वर्तमान में संविधान की आठवीं अनुसूची में कितनी भाषाएँ सूचीबद्ध हैं?

- A. 21 B. 24 C. 22 D. 28

107. What is the order in which station announcements are to be made?

- A. Regional, Hindi & English B. English, Regional & Hindi
 C. Regional, English & Hindi D. Hindi, English & Regional

107. நிலைய அறிவிப்புகள் எந்த வரிசையில் செய்யப்பட வேண்டும்?

- A. பிராந்திய, இந்தி & ஆங்கிலம் B. ஆங்கிலம், பிராந்திய & இந்தி
 C. பிராந்திய, ஆங்கிலம் & இந்தி D. இந்தி, ஆங்கிலம் & பிராந்தியம்

107. किस स्टेशन पर घोषणाएं किस क्रम में की जानी हैं?

- A. क्षेत्रीय, हिंदी और अंग्रेजी B. अंग्रेजी, क्षेत्रीय और हिंदी
 C. क्षेत्रीय, अंग्रेजी और हिंदी D. हिंदी, अंग्रेजी और क्षेत्रीय

108. What is Honorarium amount given to Part-Time Hindi Librarian?

- A. Rs.500/- Per Month B. Rs.250/- Per Month
 C. Rs.750/- Per Month D. Rs.800/- Per Month

108. பகுதி நேர ஹிந்தி நூலகருக்கு வழங்கப்படும் கௌரவத் தொகை என்ன?

- A. ரூ.500/- ஒரு மாதத்திற்கு B. ரூ.250/- ஒரு மாதத்திற்கு
 C. ரூ.750/- ஒரு மாதத்திற்கு D. ரூ.800/- ஒரு மாதத்திற்கு

108. अंशकालिक हिंदी पुस्तकालयध्यक्ष को दी जाने वाली मानदेय राशि क्या है?

- A. रु. 500/- प्रति माह B. रु. 250/- प्रति माह
 C. रु.750/- प्रति माह D. रु.800/- प्रति माह

109. As per the constitution, who is translating the statutory rules, regulation and orders?

- A. Finance Minister B. Prime Minister C. Home Minister D. Law Minister

109. அரசியலமைப்பின் படி, சட்ட விதிகள், ஒழுங்குமுறை மற்றும் உத்தரவுகளை மொழிபெயர்ப்பது யார்?

- A. நிதி அமைச்சர் B. பிரதமர் C. உள்துறை அமைச்சர் D. சட்ட அமைச்சர்

109. संविधान के अनुसार वैधानिक नियमों, विनियमों एवं आदेशों का अनुवाद कौन कर रहा है?

- A. वित्त मंत्री B. प्रधान मंत्री C. गृह मंत्री D. कानून मंत्री

110. When was Official Language Rules passed?

- A. 1975 B. 1976 C. 1978 D. 1979

110. அதிகாரப்பூர்வ மொழி விதிகள் எப்போது நிறைவேற்றப்பட்டன?

- A. 1975 B. 1976 C. 1978 D. 1979

110. राजभाषा नियम कब पारित किये गये?

- A. 1975 B. 1976 C. 1978 D. 1979
